LA PRIMERA NOVELA de ADOLESCENT.ES!

EL CASTING

ADOLESCENT.ES

LA SERIE

LUNA ROJA

Primera edición: marzo de 2015

Diseño: Book & Look
Maquetación: Adriana Martínez
Fotografías de cubierta y de los personajes: Roger Codina Rifà

Edición: David Sánchez
Coordinación editorial: Anna Pérez
Dirección editorial: Iolanda Batallé

La Galera quiere agradecer la colaboración especial de Josan Hatero.

© 2015 FEM Produccions SCP, por los textos
© 2015 La Galera SAU Editorial, por la edición en lengua castellana
LA Galera SAU Editorial
Josep Pla, 95 – 08019 Barcelona
www.lagaleraeditorial.com

Impreso en Limpergraf
Mogoda, 29-31, Pol. Ind. Can Salvatella
08210 Barberà del Vallès

Depósito legal: B-1.559-2015
Impreso en la UE
ISBN: 978-84-246-5441-2

Cualquier forma de reproducción, distribución, comunicación pública o transformación de esta obra queda rigurosamente prohibida y estará sometida a las sanciones establecidas por la ley. El editor faculta a CEDRO (Centro Español de Derechos Reprográficos, www.cedro.org) para que pueda autorizar la fotocopia o el escaneado de algún fragmento a las personas que estén interesadas en ello.

NO SOY LO SUFICIENTEMENTE JOVEN
COMO PARA SABERLO TODO.

OSCAR WILDE

ADOLESCENT.ES

Almudena

Primero de bachillerato

Le gusta escribir, sobre todo en su blog.

Ha tenido malas experiencias con los chicos, pero no quiere dejar de soñar.

Sara es su mejor amiga.

Sara

Primero de bachillerato

No sabe qué quiere hacer cuando termine el instituto, ya lo pensará en su momento.

Le gusta pasarlo bien, sobre todo con los chicos.

Sufre por Almudena, su mejor amiga.

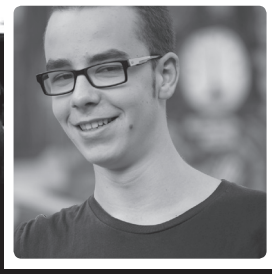

Richard

Diecinueve años.

Le hubiese encantado ser bailarín, pero cree que a su edad ya es tarde.

Es inteligente y sensible, y tiene un perro que se llama Godzilla.

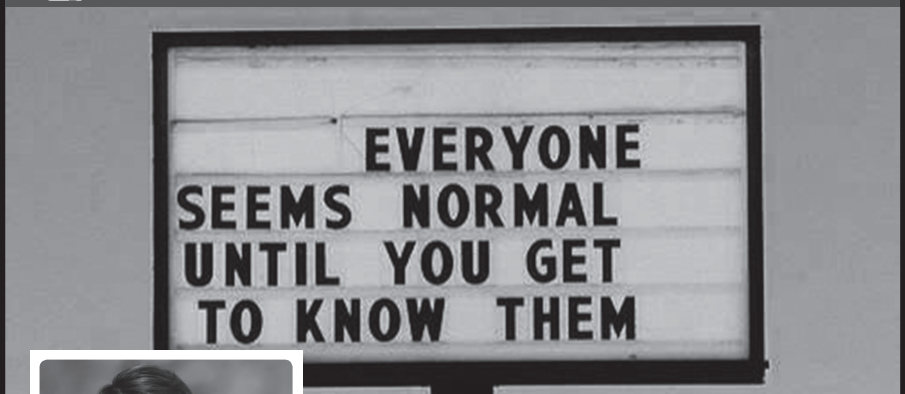

Pol Nubiala

Diecinueve años.

Estudió en escuelas de élite.

Ya es un actor de éxito y no quiere ponerse barreras, you know what I mean.

LA SERIE

ADOLESCENT.ES

Toni

Primero de bachillerato.

Le gustan los videojuegos y unos grupos musicales a los que nadie conoce.

Efectivamente, es el friqui de la clase.

Tímido no, lo siguiente.

Las Canis

Jessica, Vani y Eva

Primero de bachillerato.

Son las chicas estupendas de la clase.

Su principal objetivo: ser más estupendas todavía.

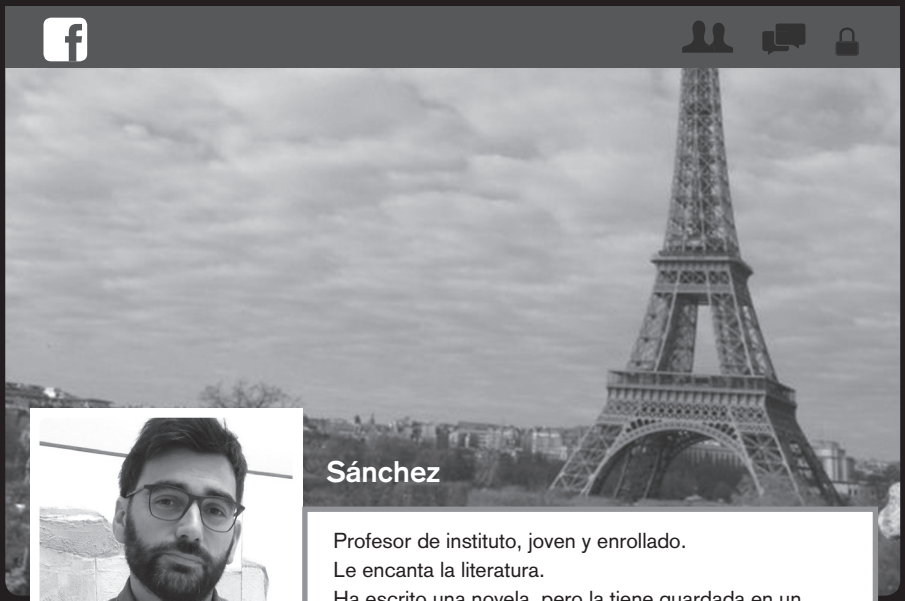

Sánchez

Profesor de instituto, joven y enrollado.

Le encanta la literatura.

Ha escrito una novela, pero la tiene guardada en un cajón porque dice que no está terminada del total.

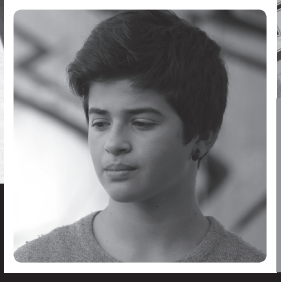

Edu

Primero de ESO.

Hermano pequeño de Almudena.

Experto en “investigar” a su hermana, chincharla y hacerla rabiar.

LA SERIE

EL CASTING

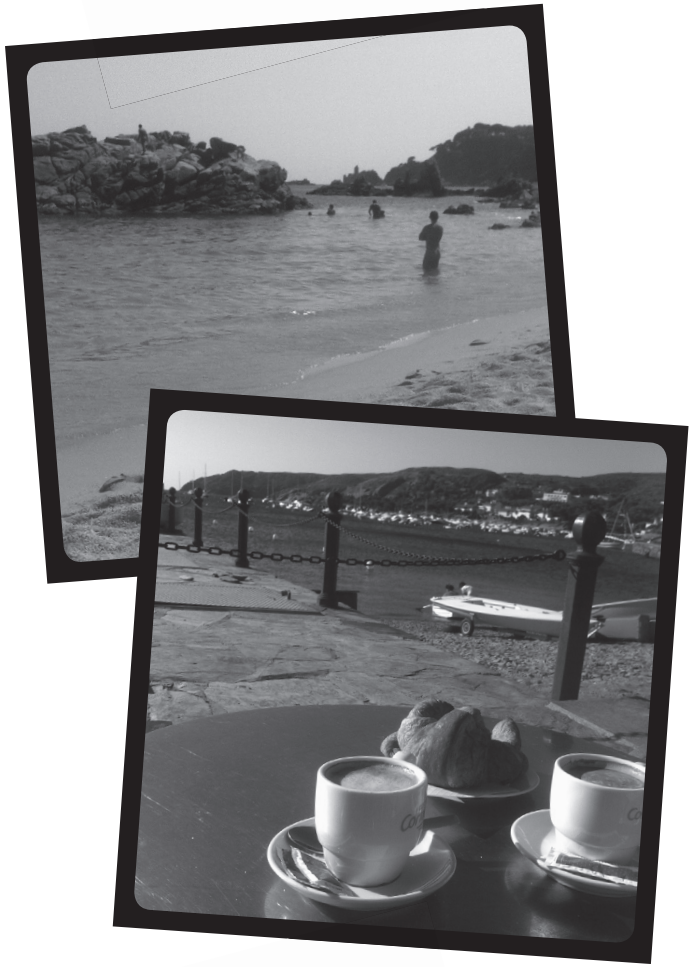

FOTO DE PERFIL

Lo malo de unas vacaciones de verano perfectas es que, cuando vuelves a casa, las cosas solo pueden ir a peor. Pero Almudena no pensaba en nada de eso mientras deshacía la maleta en su habitación, con el calor del sol todavía en la piel.

«Didier...», suspiró mientras levantaba el amuleto de hueso que le colgaba del cuello. Se lo había regalado su amor de verano justo antes de darle el beso de despedida.

—Esto será buena suerte —le había dicho en un español macarrónico.

—Ya no puedo ser más afortunada de lo que soy —le había contestado ella con el corazón latiéndole como un tambor.

Mientras Almudena acariciaba el amuleto geométrico, el ordenador hizo catacling para indicar que se había abierto el chat de Facebook.

Sarita

Almu!!!!

Hola ☺

Eeeeeeehhhhh, ya estás en Madrid!

Cómo lo sabes?

Tengo una cámara espía en tu habitación...
No, me lo dijiste tú que volvías hoy.
En fin, cómo te ha ido por Menorca???
Tan aburrido como el año pasado?

Para nada!
Au contraire...

Pq me hablas en gabacho?
Uy, que ya lo veo venir...
TÚ HAS LIGADO
♥♥♥♥♥♥♥♥♥♥♥♥

Oui!!!

Et il s'appelle comment?

Didier

Edad
Altura
Peso aproximado
Centímetros cúbicos bajo el bañador.

Dice que tiene 21, pero parece más joven
Debe rondar el 1,75.
No sé cuánto pesa, pero es más bien delgado...
Y está bien formado, sí.
Ah, y es de París.

Bien formado quiere decir bien dotado?

Supongo... No sé si está bien dotado!
Lo conocí ayer, en la playa.

Ibas en topless?

Vaya preguntitas!
Ya sabes que NO.
Iba en bañador

Claro, y yo sé por qué
No quieres que nadie sepa
que te sobran unos kilitos, SORRY.

Eres una capulla, Sara.

Noooooooo...
Sabes perfectamente que me pareces PRECIOSA
tal como eres, baby
Te lo he dicho 100.000 veces
Pero no nos desviemos del tema...
Dices que lo conociste ayer en la playa
con tu bañador?

Me entró mientras yo leía SIDDHARTHA
tirada en la toalla.
“Conozco ese libro”, fue lo primero que me dijo.

Claro...

Tiene unos ojos verdes increíbles!
Después de hablar sobre la novela,
fuimos al chiringuito a tomar unas coca-colas.
Estuvimos hablando tres horas
hasta que el sol del mediodía se volvió insoportable
y nos refugiamos bajo un pinar cercano.

Uy uy uy uy uy
Entonces, te lo has tirado ?...

NO!!!
Pero si lo acababa de conocer, ya te lo he dicho
Estuvimos charlando un par de horas más
y después nos dimos unos cuantos besos.
Poco más.

Define POCO MÁS.

No seas plasta.
Nos dormimos abrazados sobre la toalla
Pero cuando nos despertamos,
pasó una cosa importante
No, dos cosas importantes!!!

Sarita

??????????

Me regaló el amuleto que llevaba colgado del cuello
Y yo le di mi pulsera de corales.

La de tu abuela???
UALA

Sí, tía, no tenía otra!
Mientras sirva para que no se olvide de mí...
Pienso esperarle hasta el próximo verano..

Siempre igual de tonta...
Quiero ver a ese tío.
Me pasas su facebook?

Busca Didier Bonnin, solo sale uno.
Su padre es menorquín,
por eso habla un poco de español.
Estamos juntos en su foto de perfil
☺

Almudena aprovechó que Sara pasaba revista al «francesito» para acabar de vaciar la maleta. Lanzó la ropa sucia al cesto y devolvió la novela a su hueco en la estantería.

No lo podía evitar. Era asquerosamente ordenada.

Después de colocar la maleta en el armario y el calzado en el zapatero, se quitó la ropa interior y la dejó en el cesto. Ya estaba abriendo el cajón de la ropa interior cuando el familiar catacling la obligó a correr completamente desnuda hasta el monitor.

No podía esperar a leer el veredicto de su mejor amiga.

Sarita

Didier Bonnin, me has dicho?

Sí, lo has visto?
Qué te parece?

Tía, no entiendo nada.

Qué pasa?!
No te gusta Didier?

Es guapote, pero...
Quién coño es esta pava
que sale en su foto de perfil?
Lleva la pulsera de tu abuela.

movistar
22:49
79%
Temporizador
0
1
2
3 horas
4
5
6
56
57
58
59 minutos
0
1
2
Al finalizar
Radar