Emma i la cinta misteriosa

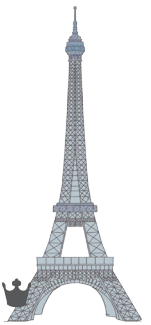

Nadja
Julie Camel

Traducció de
Núria Garcia Caldés

laGalera

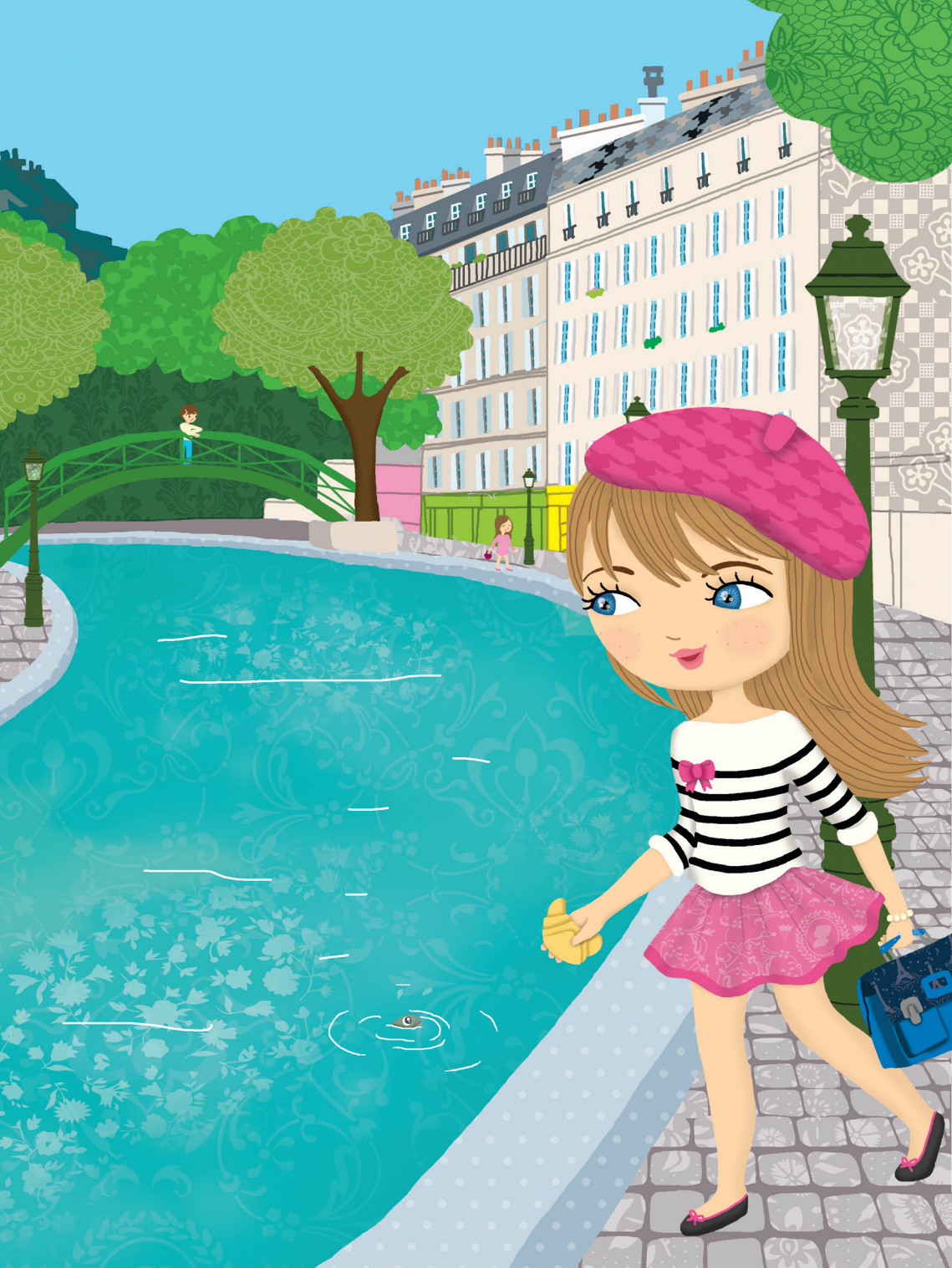

Una escola nova

L'Emma viu a París, a prop del **canal** Saint-Martin. Només ha de travessar un carrer per arribar al **canal**, i llavors el segueix fins a l'escola. Si va molt amb compte, els pares deixen que hi vagi sola, perquè no és gaire lluny.

I com que la seva família s'ha instal·lat al barri a mig curs, encara no ha tingut temps de fer-hi amics.

Els nens i les nenes de la seva classe ja es coneixen i l'Emma, una mica tímida, no gosa jugar amb ells. L'Iris i la Constance, per exemple, van sempre juntes i es veu que s'ho passen bé. A l'Emma li agradaria molt ser amiga seva.

Avui, la professora les separa perquè no paren de xerrar a classe, i mana a l'Iris que segui al costat de l'Emma. L'Emma li fa un gran somriure, però la seva companya de taula s'arronsa d'espatlles i es gira d'esquena, malhumorada.

–Com si fos culpa meva… –pensa l'Emma, tota trista.

Nadja

A Nadja l'apassionen tant l'escriptura com la il·lustració. Durant gairebé trenta anys s'ha dedicat a la literatura infantil i juvenil, i ha publicat més de seixanta llibres. Ara, ofereix la seva ploma i el seu univers poètic a la col·lecció Minimiki.

Julie Camel

Il·lustradora, Julie Camel es dedica al món de l'edició i a la creació de postals. La seva formació en disseny de moda li permet crear uns vestits i uns accessoris magnífics, tant reals com sobre paper. El seu estil i els seus personatges són dolços, com ella.

Primera edició: octubre del 2015
Títol original francès: *Emma et le mystérieux ruban*

Maquetació: Endoradisseny
Edició: Olga Portella Falcó
Direcció editorial: Iolanda Batallé Prats

La Galera, SAU Editorial
Josep Pla, 95 – 08019 Barcelona
www.lagaleraeditorial.com

© 2014, Éditions Play Bac,
33 rue du Petit Musc, 75004 París, França
© 2015, Núria Garcia Caldés,
per la traducció
© 2015, La Galera, SAU Editorial,
per l'edició en llengua catalana

Imprès a T.G. Soler
Enric Morera, 15
08950 Esplugues de Llobregat
Dipòsit legal: B-15.602-2015
Imprès a la UE
ISBN: 978-84-246-5647-8

Tots els drets reservats.

Agraïments per la seva col·laboració:
M. Baudry, J.-L. Broust, G. Burrus, E. Duval, A.-S. Gache, A. Goraguer, L. Maj, K. Marigliano, N. Michelotto, C. Liauté i A. Luques de Roc Édition & Multimédia, C. Onnen, M. Seger, N. Tran, M.-F. Wolfsperger.
Estampats de Charlotte Segond-Rabilloud.