LA PRIMERA NOVEL·LA d'ADOLESCENTS.CAT!

EL CÀSTING

ADOLESCENTS.CAT

LA SÈRIE

LLUNA ROJA

Primera edició: març del 2015

Disseny: Book & Look
Maquetació: Adriana M. Vila-Abadal
Fotografies de coberta i dels personatges: Roger Codina Rifà

Edició: David Sánchez Vaqué
Coordinació editorial: Anna Pérez i Mir
Direcció editorial: Iolanda Batallé Prats

© 2015 FEM Produccions SCP, pels textos
© 2015 La Galera, SAU Editorial, de l'edició en llengua catalana

La Galera, SAU Editorial
Josep Pla, 95 – 08019 Barcelona
www.lagaleraeditorial.com

Imprès a Limpergraf
Mogoda, 29-31. Pol. Ind. Can Salvatella
08210 Barberà del Vallès

Dipòsit legal: B-1.558-2015
Imprès a la UE
ISBN: 978-84-246-5438-2

Qualsevol mena de reproducció, distribució, comunicació pública o transformació d'aquesta obra res-ta rigorosament prohibida i estarà sotmesa a les sancions establertes per la llei. L'editor faculta el CEDRO (Centre Espanyol de Drets Reprogràfics, www.cedro.org) perquè n'autoritzi la fotocòpia o l'escaneig d'algun fragment a les persones que hi estiguin interessades.

NO SÓC PROU JOVE PER SABER-HO TOT.

OSCAR WILDE

ADOLESCENTS.CAT

Núria

Primer de batxillerat

Li agrada escriure, sobretot al seu blog.

Ha tingut males experiències amb els nois, però no vol deixar de somiar.

La Sara és la seva millor amiga.

Sara

Primer de batxillerat

No sap què vol fer quan acabi l'institut, ja ho pensarà en el seu moment.

Li agrada passar-s'ho bé, sobretot amb els nois.

Pateix per la Núria, la seva millor amiga

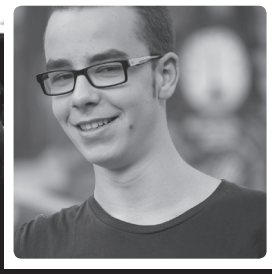

Richard

Dinou anys.

Li hagués encantat ser ballarí, però pensa que a la seva edat ja ha fet tard.

És intel·ligent i sensible, i té un gos que es diu Godzilla.

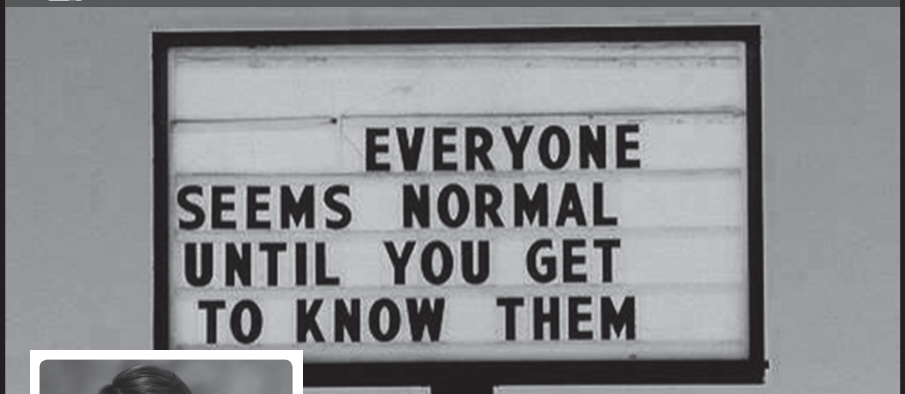

Pol Nubiala

Dinou anys.

Va estudiar en escoles d'èlit.

Ja és un actor d'èxit i no es vol posar barreres, you know what I mean.

LA SÈRIE

ADOLESCENTS.CAT

Toni

Primer de batxillerat.

Li agraden els videojocs i uns grups musical que no coneix ningú.

Efectivament, és el friqui de la classe.

Tímid no, lo següent.

Les Xumis

Jessica, Vani i Eva

Primer de batxillerat

Són les noies estupendes de la classe.

El seu principal objectiu: ser més estupendes encara.

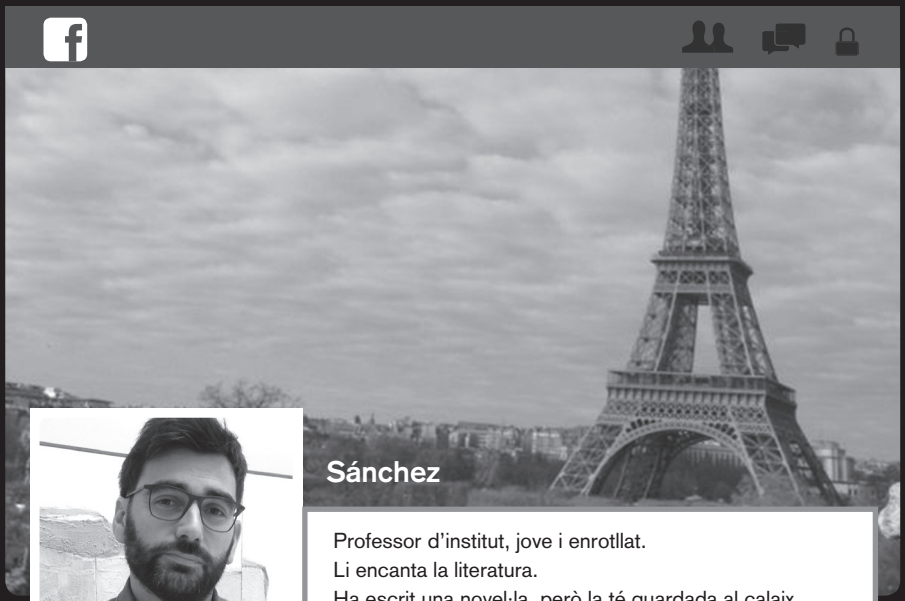

Sánchez

Professor d'institut, jove i enrotllat.

Li encanta la literatura.

Ha escrit una novel·la, però la té guardada al calaix perquè diu que no està acabada del tot.

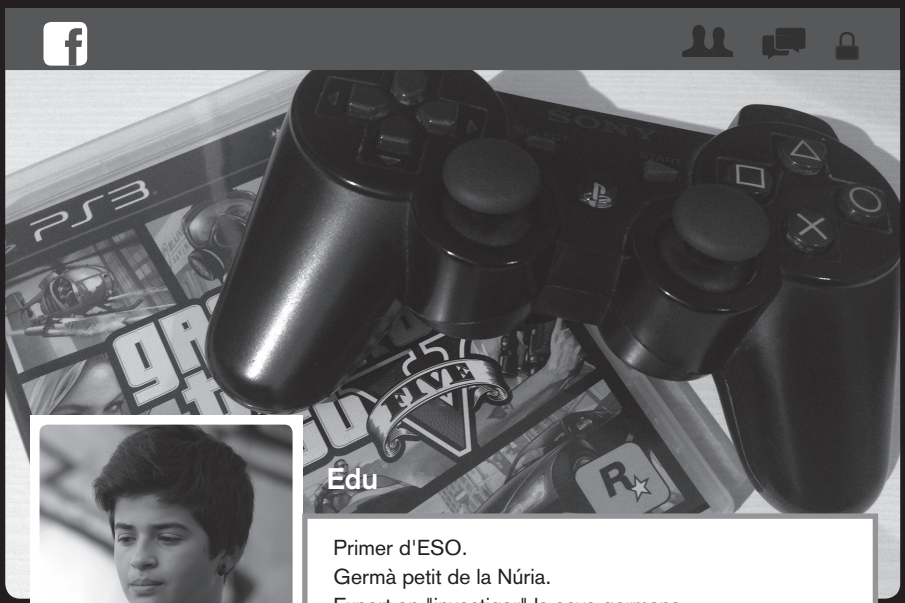

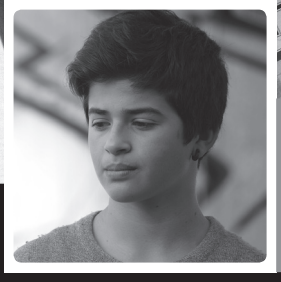

Edu

Primer d'ESO.

Germà petit de la Núria.

Expert en "investigar" la seva germana, burxar-la i fer-la enfadar.

LA SÈRIE

EL CÀSTING

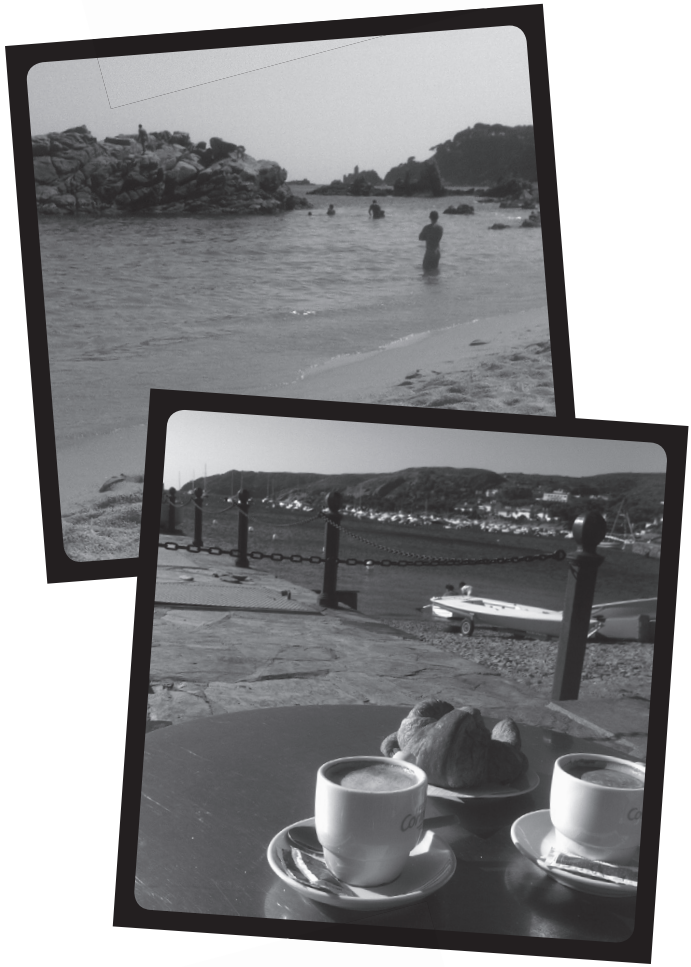

FOTO DE PERFIL

El pitjor d'unes vacances d'estiu perfectes és que, un cop tornes a casa, la cosa només pot anar de baixada. La Núria, però, no pensava en res d'això mentre desfeia la bossa a la seva habitació, amb la cremor del sol encara a la pell.

«Didier...», va sospirar en aixecar l'amulet d'os que penjava d'un cordill. L'hi havia regalat el seu amor d'estiu just abans de fer-li l'últim petó.

«Això va bé, per la sort», li havia dit en un català macarrònic.

«No puc ser més afortunada del que sóc», havia contestat ella amb el cor bategant com un timbal.

Mentre la Núria acaronava l'amulet geomètric sobre el coll, l'ordinador de sobretaula va fer cataclinc per indicar que s'havia obert el xat de Facebook.

Núria!!!!

Uola ☺

Eeeeeeeeeeeeei, ja ets a Barcelona!

Com ho saps???

Ho posa sota el xat: “enviat des de Gràcia”
No ho sabies?
En fi, com ha anat per Begur???
Tan avorrit com l’any passat?

No gens!
Au contraire...

Pq em parles en gavatxo?
Ui, que ja m’imagino...
HAS CONEGUT ALGÚ
♥♥♥♥♥♥♥♥♥♥♥♥

Oui!!!

Et il s’appelle comment?

Didier

Edat.
Alçada.
Pes aproximat.
Centímetres cúbics sota el banyador.

21 diu que té, encara que sembla més jove.
Deu fer 1,75.
No sé quan pesa, però és prim...
I està ben format, sí.
Ah, i és de París.

Ben format vol dir ben dotat?

Suposo... No ho sé si està ben dotat!
Tot just el vaig conèixer ahir, a la platja.

Anaves en topless?

Quines preguntes!
Ja saps que NO.
Anava en banyador.

És clar, ja sé per què.
Penses que no tens res a ensenyar.
O gairebé res, SORRY.

Ets una capulla, Sara.

Nooooooooo...
Saps perfectament que em sembles
PRECIOSA tal com ets, baby.
T'ho he dit 100.000 vegades.
Però no ens desviem del tema...
Dius que el vas conèixer ahir a la platja
amb el teu banyador?

Sí!
Em va parlar mentre jo llegia SIDDHARTHA
a la tovallola.
“Conec aquest llibre”, va ser la seva entrada.

Segur...

Té uns ulls verds increïbles...
Després de parlar sobre la novel·la,
vam anar al xiringo a fer unes coca-coles.
Allà vam estar xerrant tres hores
fins que el sol del migdia es va fer insuportable
i ens vam refugiar sota una pineda.

Ui, ui, ui, ui...
Llavors, te l’has tirat?
NO!!!
L’acabava de conèixer, ja t’ho he dit.
Vam estar xerrant dues hores més
i després ens vam fer uns quants petons.
Poca cosa més.

Defineix POCA COSA MÉS.

No siguis plasta.
Ens vam adormir abraçats sobre la tovallola.
Quan ens vam despertar, va passar una cosa important.
No, dues coses importants!!

Sareta

??????????

Ell em va regalar l'amulet que duia al coll.
I jo la meva polsera de coralls.

Aquella de la teva àvia???
UALA

Sí, tia, no en tenia cap altra!
Tot sigui perquè no s'oblidi de mi...
Penso esperar-lo fins al pròxim estiu.

Sempre igual de tonta...
Vull veure aquest tio.
Em passes el seu Facebook?

Busca Didier Bonnin, només en surt un.
És de pare menorquí,
per això parla una mica el català.
Estem junts a la seva foto de perfil ☺

La Núria va aprofitar que la Sara passava revista al franceset per acabar de buidar la bossa. Va llançar la roba bruta al cabàs i va tornar a posar al prestatge la novel·la, amb sorra enganxada.

No ho podia evitar. Era fastigosament endreçada.

Després de desar a l'armari la bossa, les sabates i les xancletes, es va treure també la roba interior i la va encistellar al cabàs. Ja obria el calaix de les calcetes quan un cataclinc la va fer deixar-ho tot i córrer despullada fins al monitor.

No podia esperar a saber el veredicte de la seva millor amiga.

Sareta

Didier Bonnin, oi?

Sí, l'has vist?
Què et sembla?

Tia, no entenc res.

Què passa?!
No t'agrada el Didier?

És guapot, però...
Qui cony és aquesta pava
de la foto de perfil?
Porta la polsera de la teva àvia.

Temporitzador
0
1
2
3 hores
4
5
6
56
57
58
59 minuts
0
1
2
A l'acabar
Senyal